ANALISI DEL SISTEMA AMBIENTALE
CARTA DELL'UNITA' DELLE TERRE

P. Colavitri

Codice	Descrizione
B1	Rocce affioranti suoli a profilo AC e A-R, poco profondi, da franco sabbiosi a franco argillosi, mediamente permeabili, subacidi, parzialmente desaturati.
B4	Profili A-Bw-C e A-R subordinatamente A-C e A-Bt-C,da poco a mediamente profondi, da franco sabbiosi a franco argillosi, da permeabili a mediamente permeabili, subacidi, parzialmente desaturati.
B5	Profili A-Bw-C e A-Bw-R, subordinatamente A-C, da poco profondi a profondi, da franco sabbiosi a franchi, da permeabili a mediamente permeabili, subacidi, parzialmente desaturati.
I1	Suoli a profilo A-Bt-C, A-Btg-Cg e subordinatamente A-C, profondi, da franco sabbiosi a franco sabbiosio argillosi in superficie, da franco sabbiosi argillosi ad argillosi in profondità, poco permeabili, da subacidi ad acidi, desaturati.
I3	Suoli a profilo di tipo A-Bt(g)-C, da poco profondi a profondi, scheletro scarso, tessitura da franca ad argillosa, da neutri a subacidi, parzialmente desaturati
L4	Suoli con profili di tipo A-C e A-Bw-C, da profondi a molto profondi, scheletro da assente ad abbondante, tessitura da sabbiosa ad argillosa fine, reazione da subacida a subalcalina, saturi.
M1	Profili A-C e subordinatamente ABw-C, profondi, da sabbiosi a sabbiosi franchi, da permeabili a molto permeabili, a tratti poco permeabili in profondità, da neutri a subalcalini, saturi.
N1	Profili A-C, profondi, argillosi o argillosi limosi, poco permeabili, da subalcalini ad alcalini, saturi.

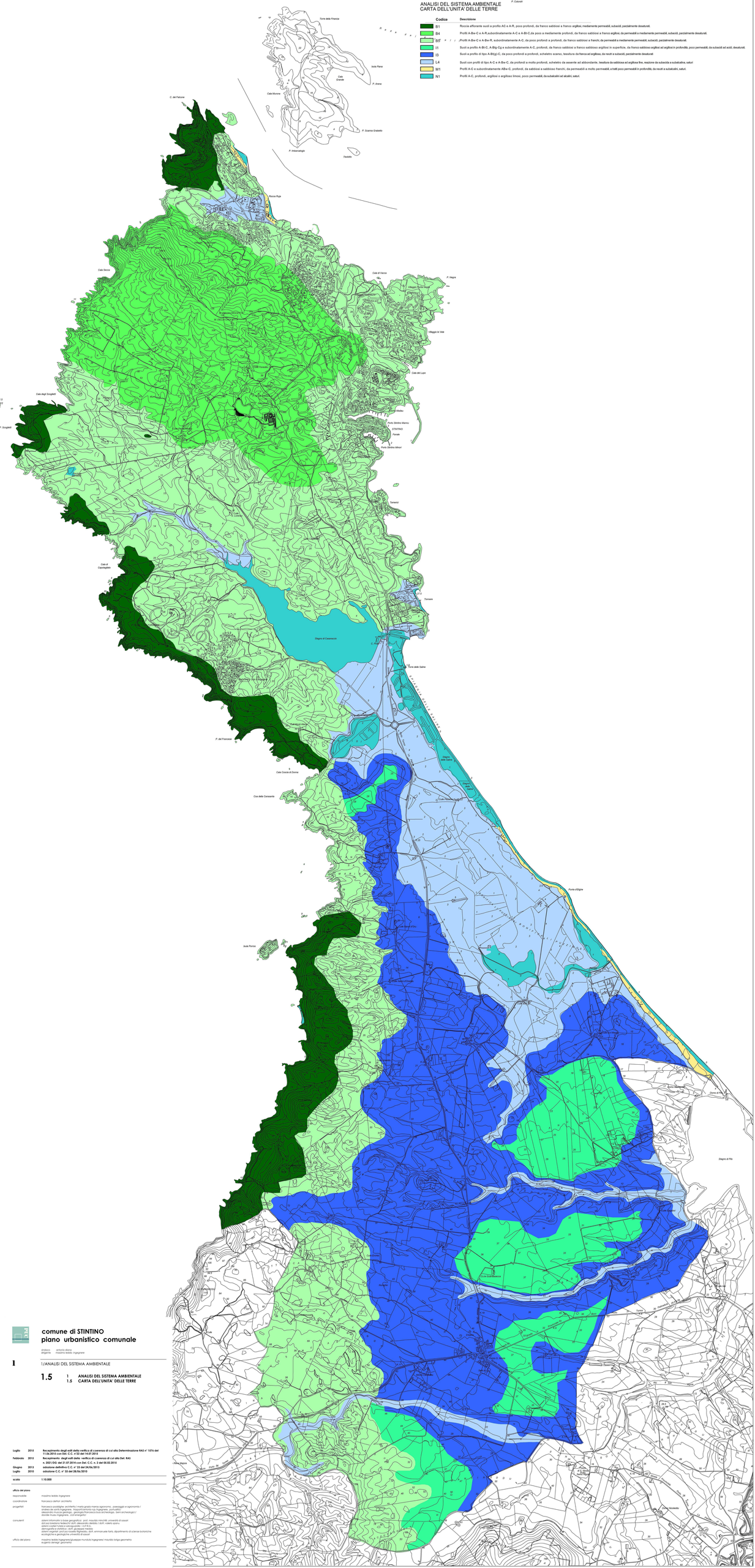

comune di STINTINO
piano urbanistico comunale

sindaco: antonio diana
progetto: massimo leddo ingegnere

1

1/ANALISI DEL SISTEMA AMBIENTALE

1.5 1 **ANALISI DEL SISTEMA AMBIENTALE**
1.5 **CARTA DELL'UNITA' DELLE TERRE**

Luglio	2010	**Recepimento degli esiti della verifica di coerenza di cui alla Determinazione RAS n° 1574 del 11.06.2010 con Del. C.C. n°22 del 14.01.2013**
Febbraio	2013	**Recepimento degli esiti della verifica di coerenza di cui alla Det. RAS n. 2021/DG del 31.07.2014 con Del. C.C. n. 2 del 05.02.2015**
Giugno	2013	**adozione definitiva C.C. n° 23 del 24/06/2013**
Luglio	2010	**adozione C.C. n° 35 del 26/06/2010**

scala 1:10.000

uffici del piano

responsabile: massimo leddo ingegnere

coordinatore: francesco defiori architetto

progettisti: francesco pusdeghe architetto/ maria grazia marras agronomo, paesaggio e agronomia / andrea de ianifa ingegnere, trasporti/viarioria-rete ingegnere, parcheggi/ giovanni ferrero ingegnere, rete idrica/fognaria/ francesca bua archeologa, beni archeologici/ davide mulas ingegnere, cdf energetici

consulenti: *sistemi informativi e base geografica:* prof. maurizio minchilli, università di sassari
dott.ssa barbara fedeschi dott. alessandro deidda / dott. roberta spano
sistemi costieri fisica e idrogeologia : I.G.F.A.S.
sistemi costieri: biologia marina: C.I.B.M.
sistemi vegetali: prof.ssa rosella filigheddu, dott. emmanuele farris, dipartimento di scienze botaniche ecologiche e geologiche università di sassari

uffici del piano: massimo leddo ingegnere/paesaggio maurizio tonga geometra
eugenio deriagio geometra