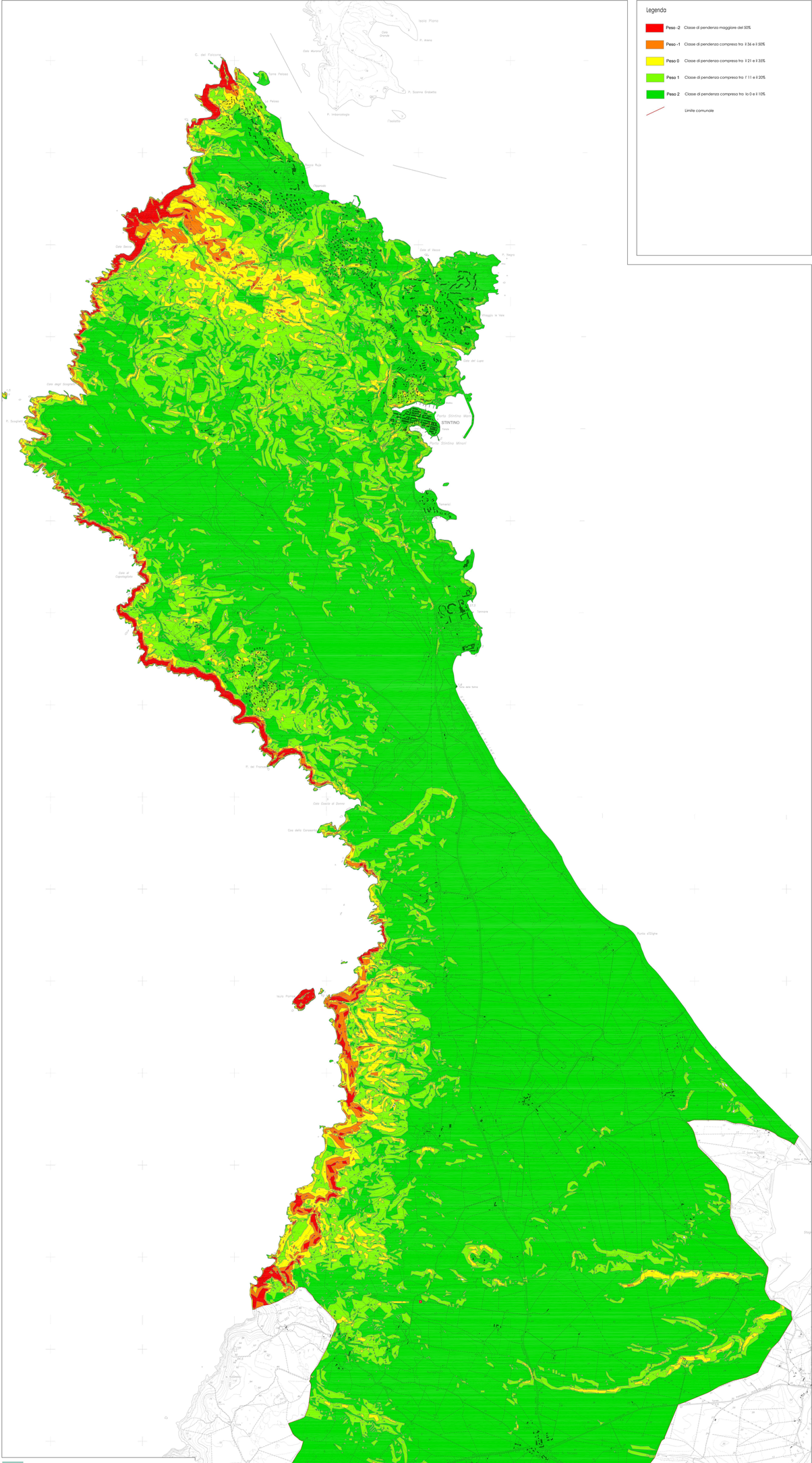

PUC

comune di STINTINO
piano urbanistico comunale

sindaco: antonio diana
dirigente: massimo ledda *ingegnere*

1 1/ANALISI DEL SISTEMA AMBIENTALE

1.9 1 **ANALISI DEL SISTEMA AMBIENTALE**
1.9 **CARTA DELLE CLASSI DI PENDENZA**

Luglio	**2015**	**Recepimento degli esiti della verifica di coerenza di cui alla Determinazione RAS n° 1576 del 11.06.2015 con Det. C.C. n°22 del 14.07.2015**
Febbraio	**2015**	**Recepimento degli esiti della verifica di coerenza di cui alla Det. RAS n. 2021/DG del 21.07.2014 con Det. C.C. n. 2 del 05.02.2015**
Giugno	**2013**	**adozione definitiva C.C. n° 23 del 24/06/2013**
Luglio	**2010**	**adozione C.C. n° 33 del 28/06/2010**

scala 1: 10.000

ufficio del piano

responsabile: massimo ledda *ingegnere*

coordinatore: francesca deffistl *architetto*

progettisti: francesca paddiglie *architetto* / maria grazia maria agronomo, paesaggio e agronomo / andrea de santis *ingegnere*, fotoprofilamento kdp *ingegnere*, portuale/ *ingegnere* / *ingegnere* / *ingegnere* / francesca bua *archeologa*, beni archeologici / davide musio *ingegnere*, *cultrenaprio*

consulenti: *sistemi informativi a base geografica*: prof. maurizio minchilli, università di sassari
dott.ssa loredana ledda*chi*, dott. alessandro deddo / dott. valeria sparra
sistemi costieri turistici e sovracomunali: i.t.r.p.a.
sistemi viari e trasporti: dott. ingegnere ledda
sistemi ambientali prof.ssa rosella filigheddu, dott. ammanuele tarla, dipartimento di scienze botaniche ecologiche e geologiche università di sassari

ufficio del piano: massimo ledda *ingegnere*/giuseppe munuzio *ingegnere*/ maurizio lorigo *geometra* eugenio deraggi *geometra*