P. Colandri

ANALISI DEL SISTEMA AMBIENTALE
CARTA DEI BENI GEOLOGICI E GEOMORFOLOGICI (GEOSITI)

Descrizione

- Campo dunare
- Promontori e scogliere
- Scogli e piccole isole
- Sistemi di spiaggia
- Zone umide

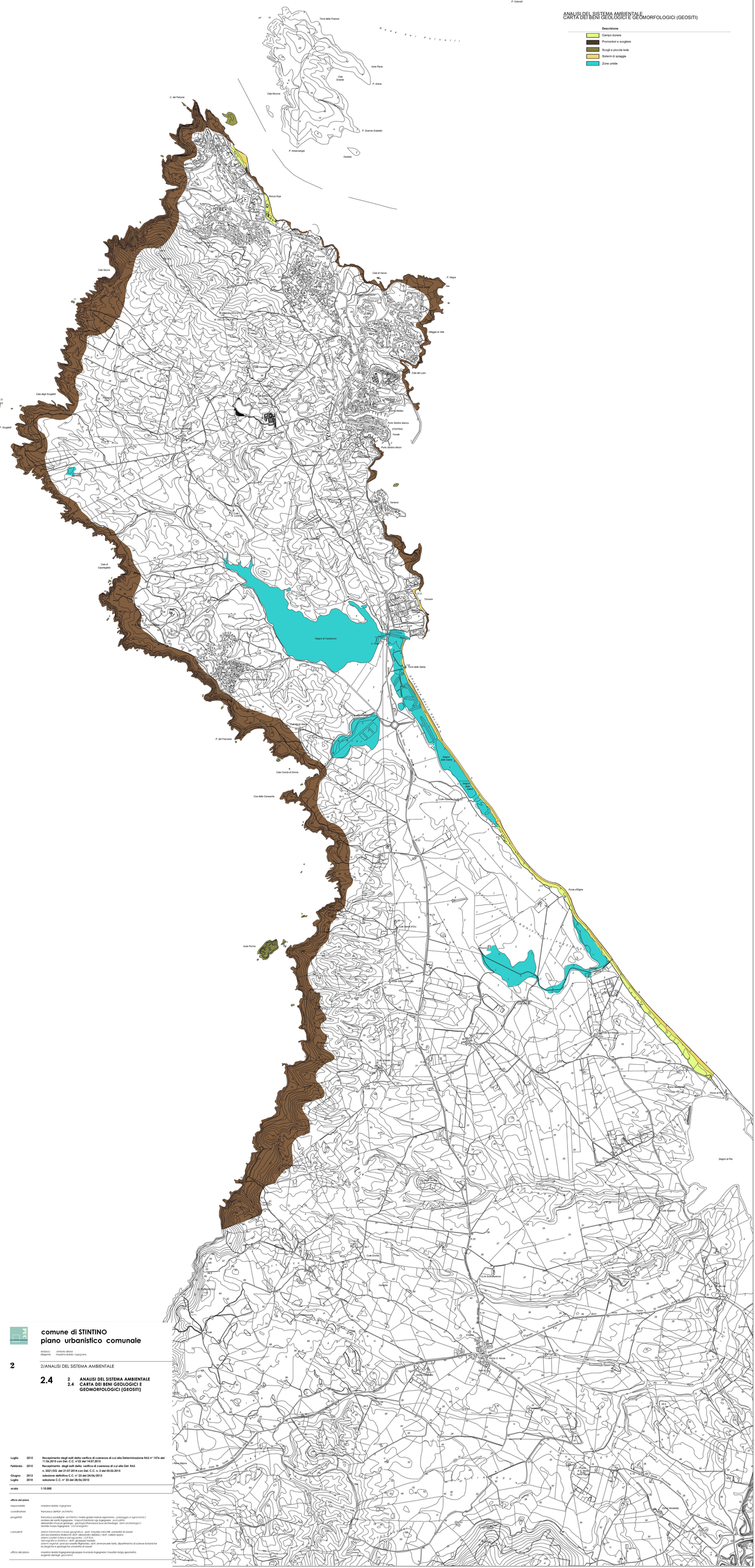
Torre della Finanza
Isola Piana
P. Arena
Cala Grande
Cala Monone
P. Scarne Grabetto
P. Malcanaggio
Tagliata
C. del Falcone
Punta Rupi
Cala Serce
Cala di Vacca
P. Magra
Villaggio di Vale
Cala del Lupo
Cala degli Scogliari
P. Scogliari
Punta Stintino Maiuru
STINTINO
Punta Stintino Minori
Tamarici
Cala di Capotogliari
Tonnara
Stagno di Casaraccio
Torre delle Saline
P. del Francese
Cala Ciuccia di Donna
Cala della Canaverra
Punta d'Algha
Isola Piana
Stagno di Pilo
Cala Spalmatore
Cala Sisinnia
Cala Sisinnia
Cala Spalmatore
Cala Sisinnia
Cala Sisinnia
Cala Sisinnia