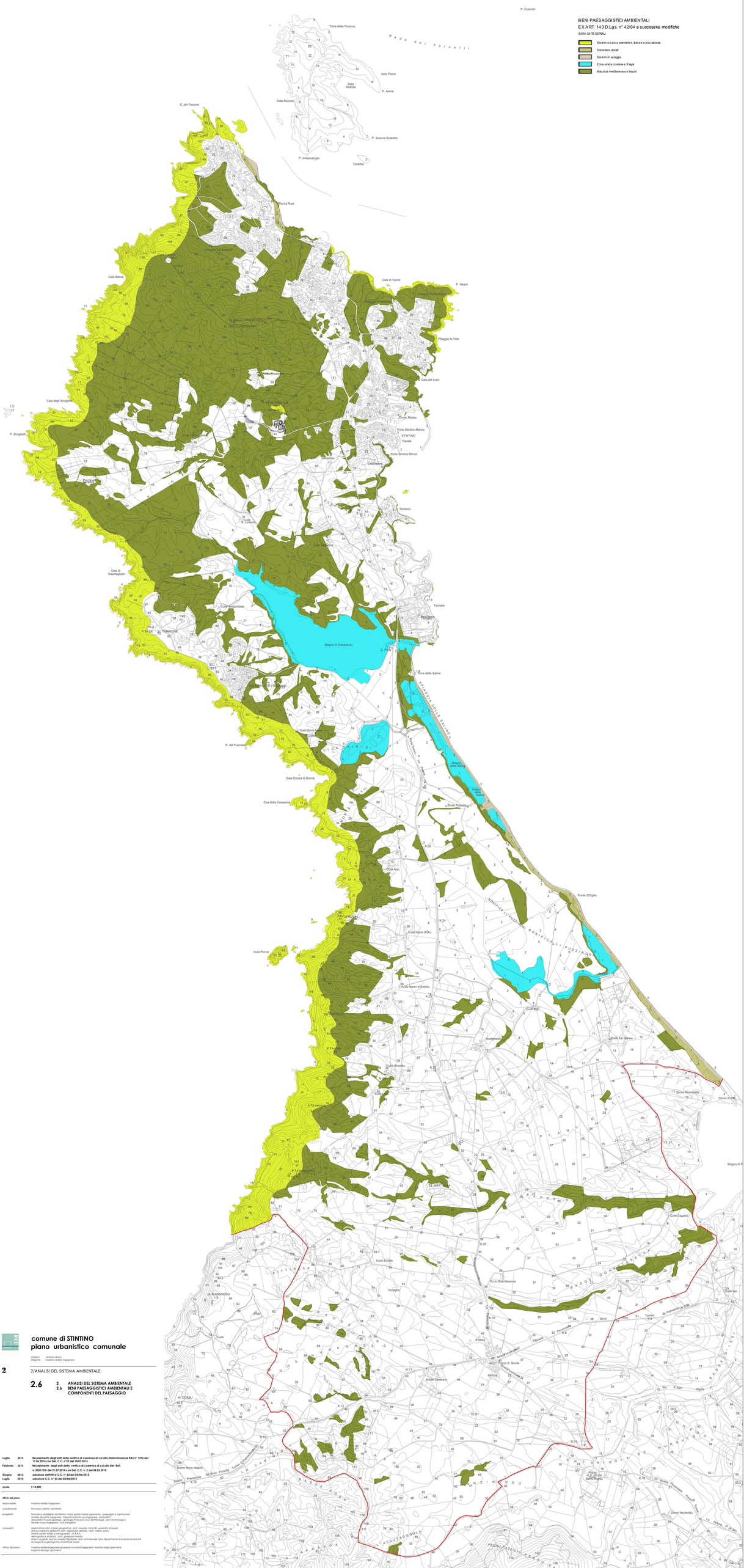

comune di STINTINO
piano urbanistico comunale

ambiente antonio ditorio
ingegneria massimo leddo ingegnere

2

2/ANALISI DEL SISTEMA AMBIENTALE

2.6

2 ANALISI DEL SISTEMA AMBIENTALE
2.6 BENI PAESAGGISTICI AMBIENTALI E COMPONENTI DEL PAESAGGIO

Luglio	**2010**	**Recepimento degli esiti della verifica di coerenza di cui alla Determinazione RAS n° 1574 del 11.04.2010 con Del. C.C. n°22 del 14.07.2010**
Febbraio	**2010**	**Recepimento degli esiti della verifica di coerenza di cui alla Det. RAS n. 2021/DSG del 31.07.2014 con Del. C.C. n. 2 del 06.02.2010**
Giugno	**2013**	**adozione definitiva C.C. n° 23 del 24/06/2013**
Luglio	**2010**	**adozione C.C. n° 33 del 26/06/2010**

scala **1:10.000**

ufficio del piano

responsabile massimo leddo ingegnere
coordinatore francesco derfiori architetto
progettisti francesco paddigne architetto/ maria grazia maria sgrosino, paesaggio e agronomia / andrea de certo ingegnere, trasporti/ronfanto luca ingegnere, particolatti/ alessandro rivucca geologo, geologia/francesco bua archeologo, beni archeologici/ ivana ditorio, beni paesaggistici
consulenti sistema informativo a base geografica: arch. rosalba vincelli, università di sassari/ dott.ssa loredana teskevich/ dott. alessandro deiddo / dott. roberta spano - demografia e statistica: prof. giovanni madau - sistemi viari/ prof.sss rosella filigheddu, dott. ammanuele farris, dipartimento di scienze biofisiche ecologiche e geologiche università di sassari
ufficio del piano massimo leddo ingegnere/giuseppe mundula ingegnere/ maurizio torgia geometra eugenio deiangi geometra