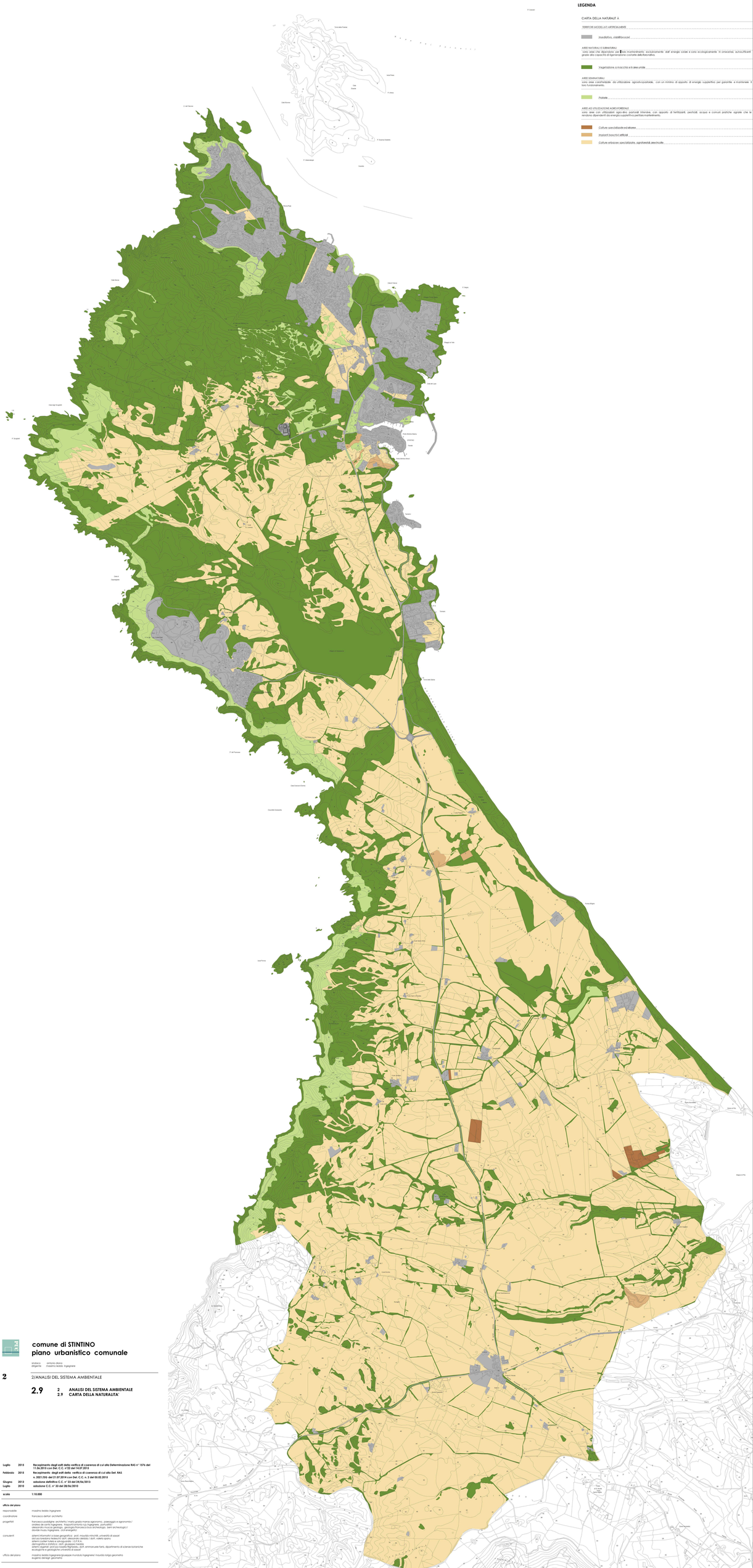


# comune di STINTINO
# piano urbanistico comunale

sindaco: antonio diana
ufficio tecnico: massimo leddo ingegnere

**2**

2/ANALISI DEL SISTEMA AMBIENTALE

**2.9**

2 ANALISI DEL SISTEMA AMBIENTALE
2.9 CARTA DELLA NATURALITA'

| | | |
|---|---|---|
| Luglio | 2016 | **Recepimento degli esiti della verifica di coerenza di cui alla Determinazione RAS n° 1076 del 11.06.2015 con Del. C.C. n°22 del 14.07.2016** |
| Febbraio | 2018 | **Recepimento degli esiti della verifica di coerenza di cui alla Det. RAS n. 2021/DG del 21.07.2014 con Del. C.C. n. 2 del 05.02.2018** |
| Giugno | 2013 | **adozione definitiva C.C. n° 23 del 24/06/2013** |
| Luglio | 2010 | **adozione C.C. n° 33 del 28/06/2010** |

**scala** 1:10.000

**ufficio del piano**

responsabile: massimo leddo ingegnere

coordinatore: francesco dettori architetto

progettisti: francesco ooddoghe architetto/ maria grazia maria agronomo, paesaggio e agronomia / andrea de carlo ingegnere, trasporti/viabilità/sicurezza ingegnere, particolari/ alessandro mucoz geologo, geologia/francesco liuzzi archeologo, beni archeologici/ davide mudu ingegnere, c.l.l.energetici

consulenti: sistemi informativi a base geografica: prof. maurizio minichilli, università di sassari / sistema informativo territoriale: ing. massimo leddo / dott. valeria spano, sistemi cartografici e sviluppo web / c.l.l.f.a.: demografia e statistica: dott. giuseppe meloda / geologia: prof. giuseppe piras, università di cagliari, dipartimento di scienze botaniche ecologiche e geologiche università di sassari

ufficio del piano: massimo leddo ingegnere/giuseppe mundula ingegnere/ maurizio lorgia geometra eugenio zenegai geometra