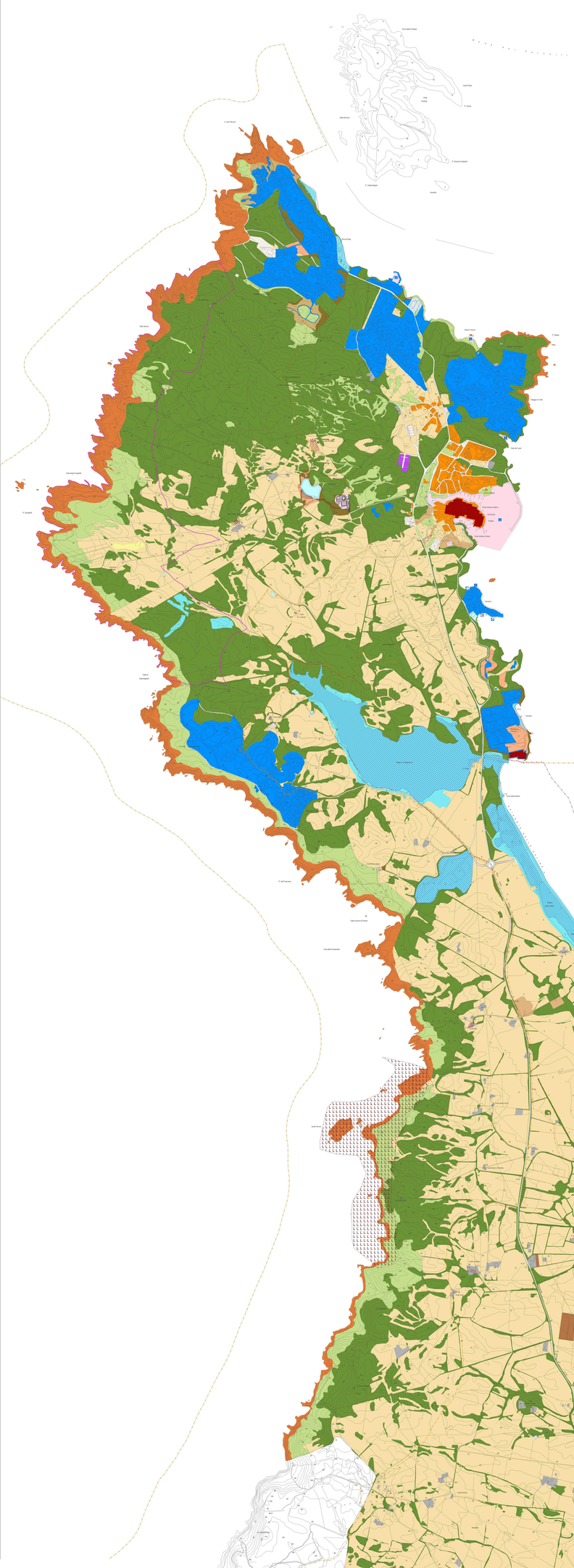

LEGENDA

ASSETTO INSEDIATIVO

EDIFICATO URBANO

- Centri di antica e prima formazione
- Espansione fino agli anni '50
- Espansioni recenti

EDIFICATO IN ZONA AGRICOLA

- Insediamento rivelo sparso
- Nuclei e case sparse
- Insediamenti specializzati

INSEDIAMENTI TURISTICI

- Campeggi e aree di sosta per camper
- Insediamenti balneari

INSEDIAMENTI PRODUTTIVI
INSEDIAMENTI PRODUTTIVI A CARATTERE INDUSTRIALE, ARTIGIANALE E COMMERCIALE

- Insediamenti produttivi

AREE SPECIALI E AREE MILITARI

- Aree speciali e aree militari

SISTEMA DELLE INFRASTRUTTURE

NODI DEI TRASPORTI

- Porto commerciale turistico

CICLO DELLE ACQUE

- Depurative

ASSETTO AMBIENTALE

BENI PAESAGGISTICI AMBIENTALI EX ART. 143 D.Lgs. N°42/04 e succ. mod.

- Fascia costiera
- Sistemi a base prevalentemente forestale e piccole isole
- Campi dunari e sistemi di spiaggia
- Zone umide costiere
- Laghi naturali, invasi artificiali aspetti e fiume
- Praterie e formazioni steppiche

COMPONENTI DI PAESAGGIO CON VALENZA AMBIENTALE
AREE NATURALI E SUBNATURALI

- Vegetazione a macchia e aree umide
- Boschi

AREE SEMINATURALI

- Praterie

AREE AD UTILIZZAZIONE AGROFORESTALE

- Colture specializzate ed arboree
- Impianti boschivi artificiali
- Colture estensive specializzate, agroforestali, aree incolte

AREE DI INTERESSE NATURALISTICO ISTITUZIONALMENTE TUTELATE

- Siti di interesse comunitario
- Zone di protezione speciale
- Sistema regionale dei parchi, delle riserve e dei monumenti naturali L.R.31/89

AREE DI RECUPERO AMBIENTALE
AREE DEGRADATE

- Scavi

comune di STINTINO
piano urbanistico comunale

sindaco antonio diana
dirigente massimo leddis ingegnere

3 3/P.P.R. ALLA SCALA COMUNALE

3.1 **3.1 P.P.R. ALLA SCALA COMUNALE**

Luglio	**2015**	**Recepimento degli esiti della verifica di coerenza di cui alla Determinazione RAS n° 1574 del 11.06.2015 con Del. C.C. n°22 del 14.07.2015**
Febbraio	**2015**	**Recepimento degli esiti della verifica di coerenza di cui alla Det. RAS n° 2021/DG del 21.07.2014 con Del. C.C. n° 2 del 05.02.2015**
Giugno	**2013**	**adozione definitiva C.C. n° 23 del 24/06/2013**
Luglio	**2010**	**adozione C.C. n° 33 del 28/06/2010**

scala 1:10.000

ufficio del piano

responsabile massimo leddis ingegnere

coordinatore francesco dethori architetto

progettisti francesco podighe architetto/ maria grazia marras agronomo, paesaggio e agronomia/ andrea de santis ingegnere, trasportistica/ruy ingegnere, pavimento/ alessandro muscia geologo, geologia/francesco bua archeologo, beni archeologici/ daniele musio ingegnere, viab.ineagrata

consulenti antonio infantino a base geografica: prof. insulaio minchilli, università di sassari
a base naturalistica: prof. giovanni ruiu, università di sassari
sistemi costieri bassi e spiaggiandati: L.E.P.A.
demografia e statistica: dott. giuseppe medda
a base geologica: prof. giuseppe piras, prof. emmanuele farris, dipartimento di scienze botaniche ecologiche e geologiche università di sassari

ufficio del piano massimo leddis ingegnere/giuseppe mundula ingegnere/ maurizio lorigo geometra
eugenio deriagi geometra