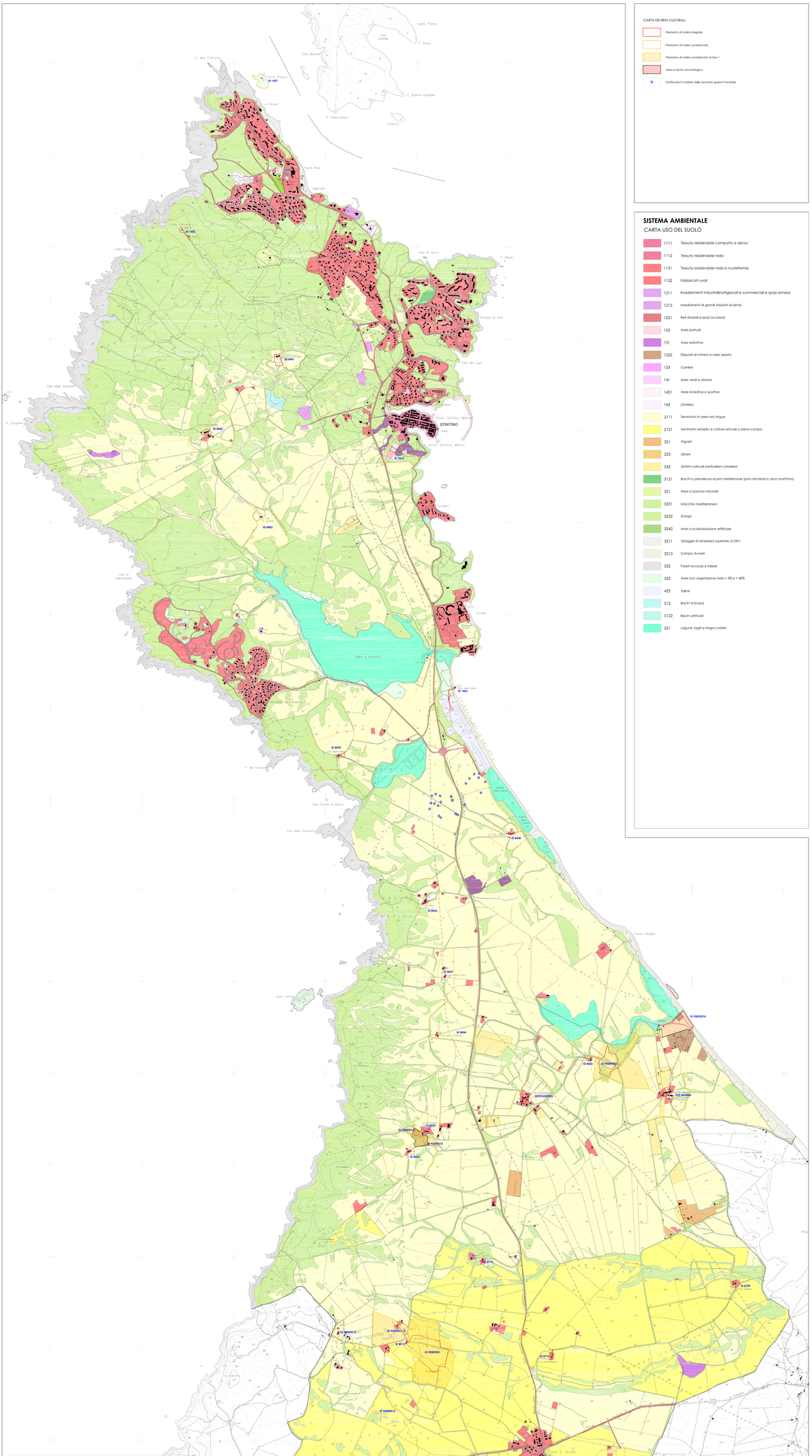
STINTINO
Cala Sevina
Cala Manna
Cala Pozzo
Cala Spalmatore
Cala degli Scogli
Cala di Ponente
Cala Stintino Minori
Cala Stintino Maggiore
Cala del Lupo
Cala di Vacca
Cala Casaia di Donna
Cala degli Asinelli
Punta d'Elighe
Isola Piana
Isola Rossa
Stagno di Casaraccio
Stagno delle Saline
Tonnara
Torre Pelosa
Torre Paduledda
Torre Sassari
Torre Casaraccio
Torre Casa Rossa
Torre Casa Lupo
Torre Casa Vacca
Torre Casa Pozzo
Torre Casa Spalmatore
Torre Casa Sevina
Torre Casa Manna
Torre Casa Ponente
Torre Casa Stintino
Torre Casa Minori
Torre Casa Maggiore
Torre Casa Asinelli